

SERVIZIO DI AUDIT E DIAGNOSI ENERGETICHE RELATIVE AGLI EDIFICI SCOLASTICI DI PROPRIETA' DEL COMUNE DI GENOVA

LOTTO 8

Committente ATI

COMUNE DI GENOVA



energynet

Mandataria

E169 - SCUOLA ELEMENTARE DIAZ.
 SCUOLA COMUNALE INFANZIA S.PIETRO
 E SCUOLA MEDIA DORIA-PASCOLI
 ALLEGATO B
 K. IMPIANTI TERMICI - PIANO INTERRATO
 scala 1:200

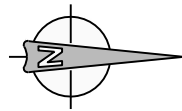
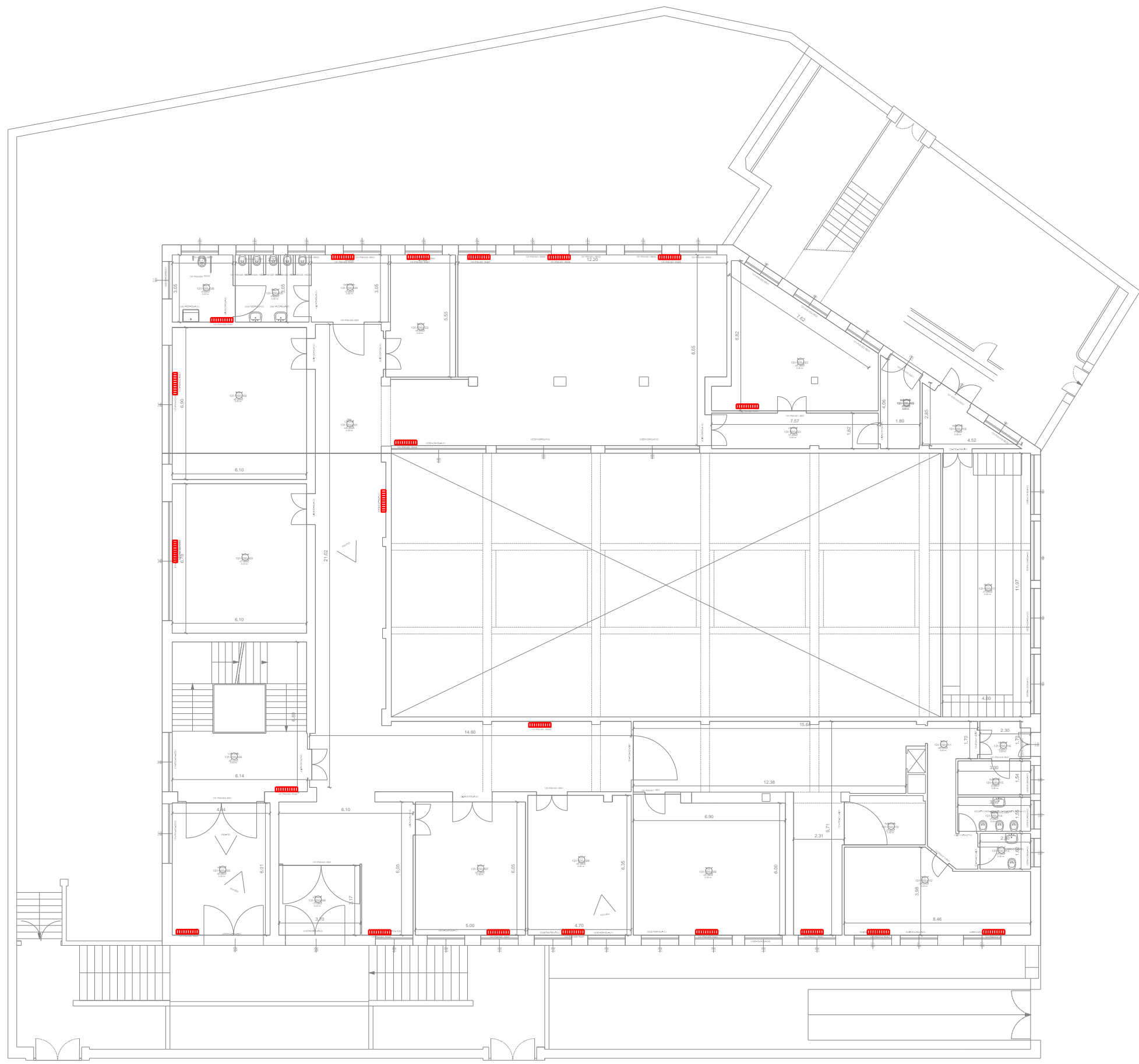

SERVIZIO DI AUDIT E DIAGNOSI ENERGETICHE RELATIVE AGLI
EDIFICI SCOLASTICI DI PROPRIETA' DEL COMUNE DI GENOVA

Committente

ATI

LOTTO 8
COMUNE DI
GENOVA

energynet
Mandataria

more
energy
Integrated Engineering

**E169 - SCUOLA ELEMENTARE DIAZ.
SCUOLA COMUNALE INFANZIA S.PIETRO
E SCUOLA MEDIA DORIA-PASCOLI**
ALLEGATO B

K. IMPIANTI TERMICI - PIANO TERRA
scala 1:200

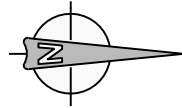
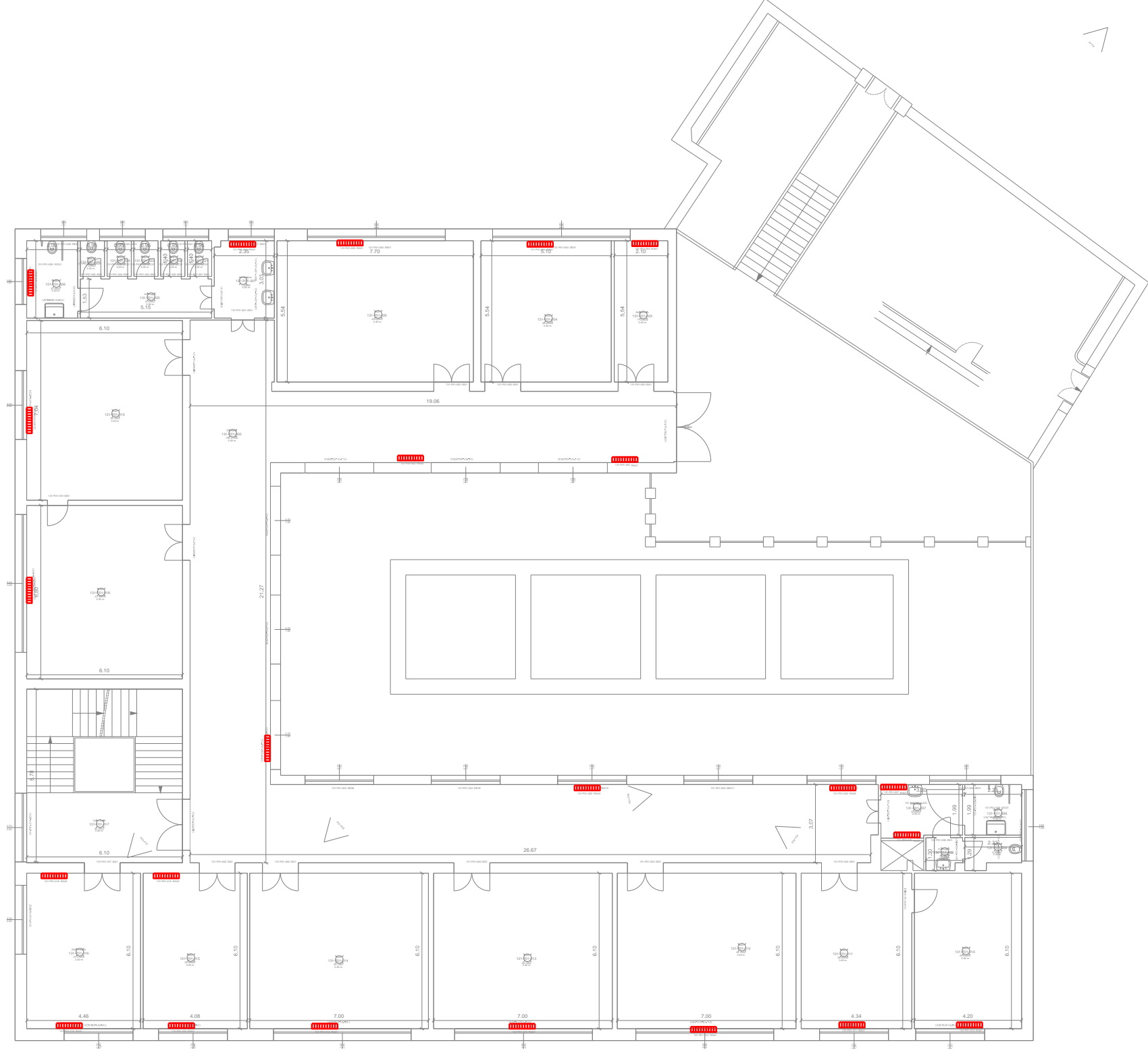

SERVIZIO DI AUDIT E DIAGNOSI ENERGETICHE RELATIVE AGLI EDIFICI SCOLASTICI DI PROPRIETA' DEL COMUNE DI GENOVA

LOTTO 8
Committente
COMUNE DI
GENOVA

ATI

energynet
Mandataria

more
energy
Integrated Engineering

**E169 - SCUOLA ELEMENTARE DIAZ.
SCUOLA COMUNALE INFANZIA S.PIETRO
E SCUOLA MEDIA DORIA-PASCOLI**
ALLEGATO B

K. IMPIANTI TERMICI - PIANO PRIMO
scala 1:200

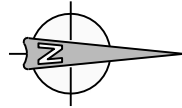
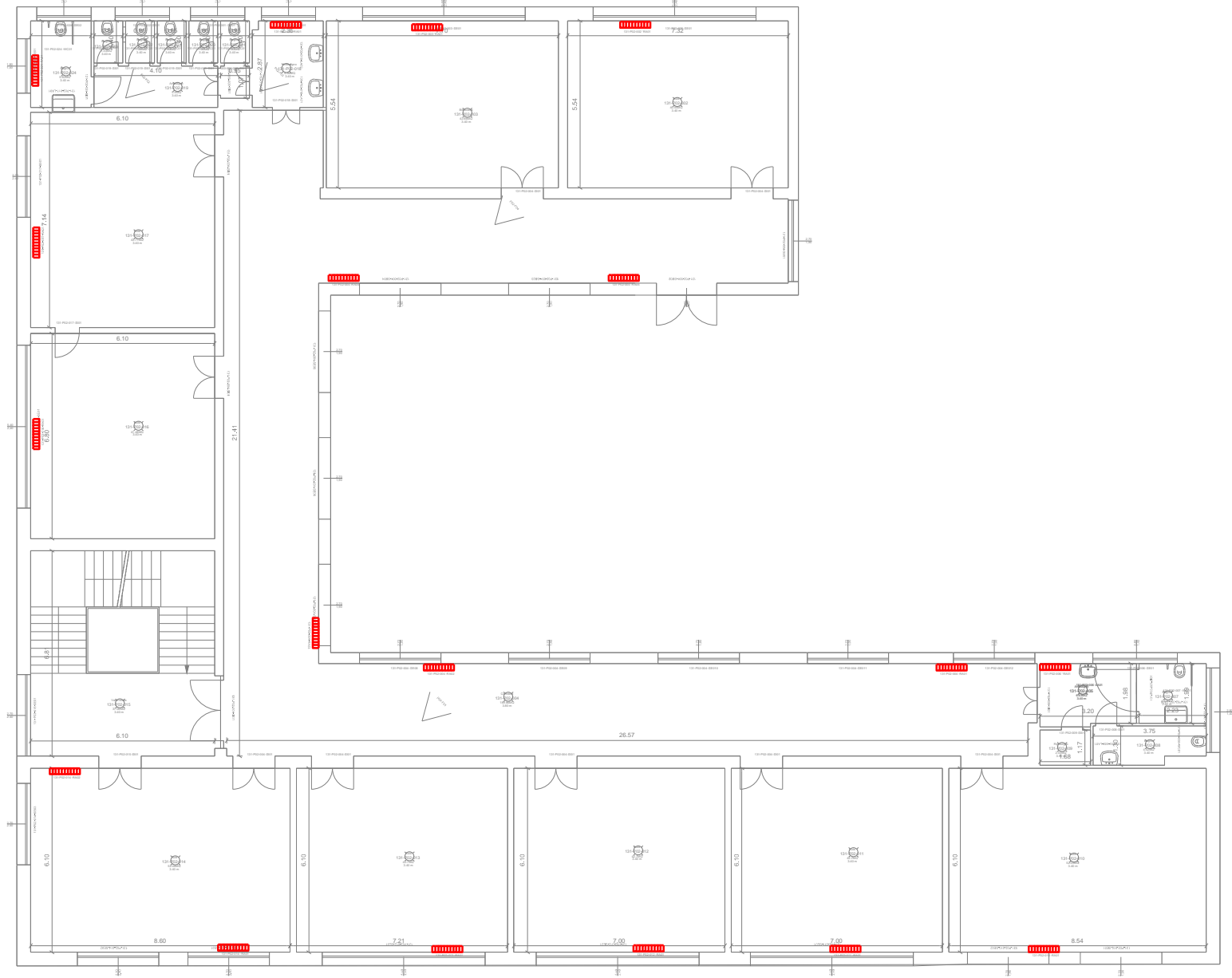

SERVIZIO DI AUDIT E DIAGNOSI ENERGETICHE RELATIVE AGLI
EDIFICI SCOLASTICI DI PROPRIETA' DEL COMUNE DI GENOVA

LOTTO 8

Committente
COMUNE DI
GENOVA

ATI

energynet
Mandataria

more
energy
Integrated Engineering

E169 - SCUOLA ELEMENTARE DIAZ.
SCUOLA COMUNALE INFANZIA S.PIETRO
E SCUOLA MEDIA DORIA-PASCOLI
ALLEGATO B
K. IMPIANTI TERMICI - PIANO SECONDO
scala 1:200

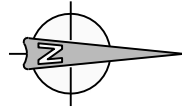
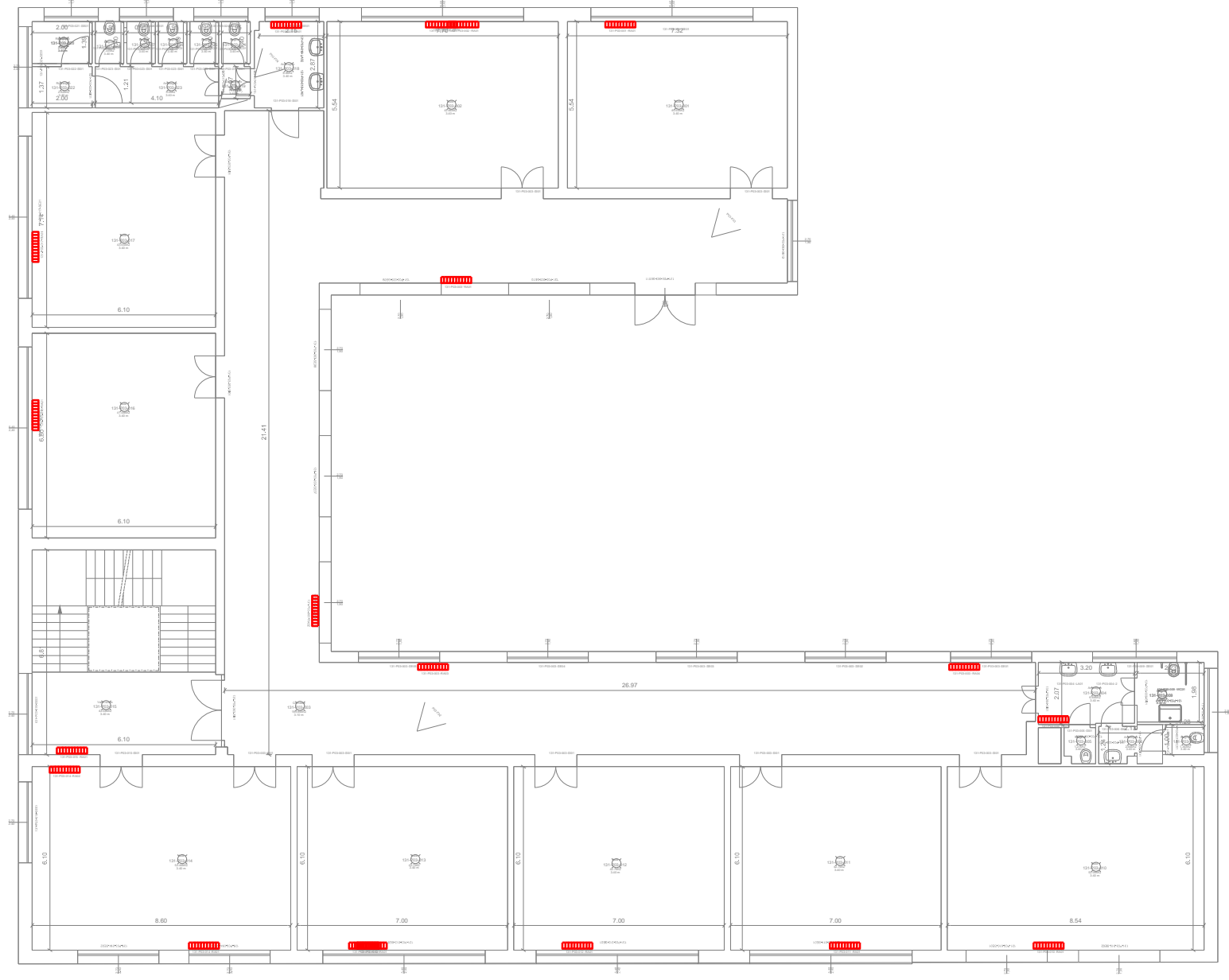

SERVIZIO DI AUDIT E DIAGNOSI ENERGETICHE RELATIVE AGLI
EDIFICI SCOLASTICI DI PROPRIETA' DEL COMUNE DI GENOVA

LOTTO 8

Committente
COMUNE DI
GENOVA

ATI



Mandatataria

E169 - SCUOLA ELEMENTARE DIAZ.
SCUOLA COMUNALE INFANZIA S.PIETRO
E SCUOLA MEDIA DORIA-PASCOLI
ALLEGATO B

K. IMPIANTI TERMICI - PIANO TERZO
scala 1:200

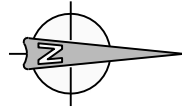
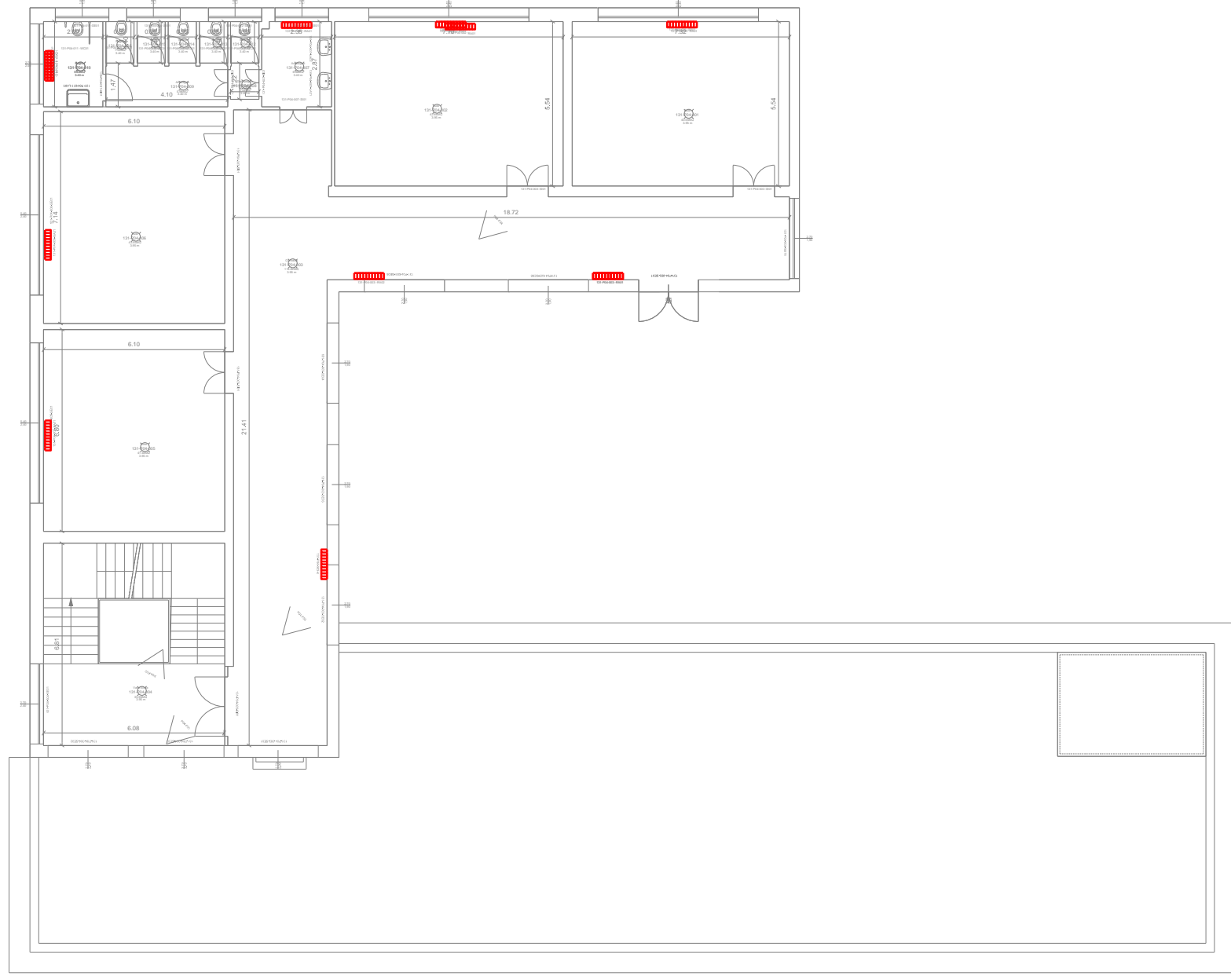

SERVIZIO DI AUDIT E DIAGNOSI ENERGETICHE RELATIVE AGLI
EDIFICI SCOLASTICI DI PROPRIETA' DEL COMUNE DI GENOVA

LOTTO 8

Committente
COMUNE DI
GENOVA

ATI



Mandatataria

E169 - SCUOLA ELEMENTARE DIAZ.
SCUOLA COMUNALE INFANZIA S.PIETRO
E SCUOLA MEDIA DORIA-PASCOLI
ALLEGATO B

K. IMPIANTI TERMICI - PIANO QUARTO
scala 1:200